www.calellafilmfestival.com

Calella Film Festival calellafilmfestival @CalellaFilmFest

CA LE LLA FESTIVAL CINEMA

CALELLA
FESTIVAL DE CINEMA

8 AL 16
DE JULIOL
DE 2016

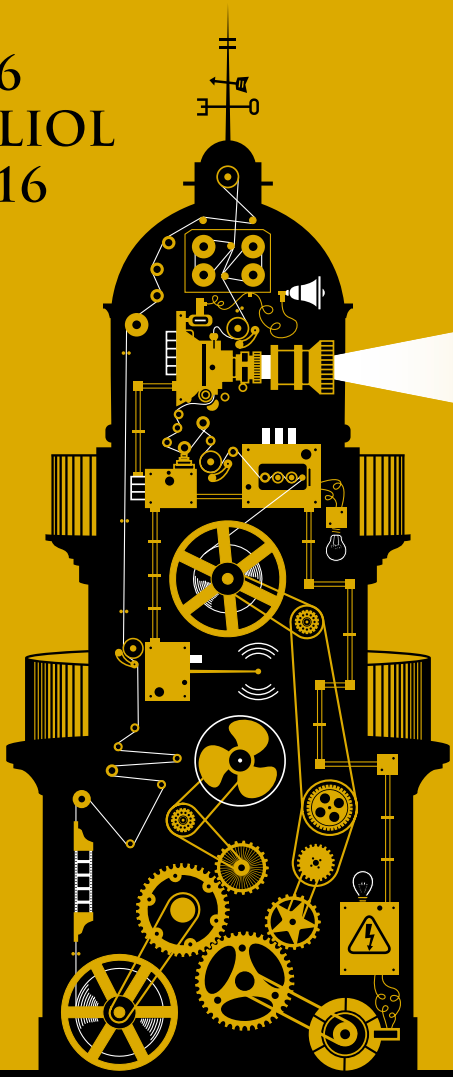

Ajuntament de Calella

ROSEBUD
ASSOCIACIÓ D'AMANTS DEL CINEMA

Ajuntament de Calella

Montserrat Candini
Alcaldessa de Calella

Començar il·lusiona. Una idea nova, un projecte nou...

Amb la il·lusió de veure néixer un projecte en què fa mesos que es treballa, aquest estiu arriba la primera edició del Calella Film Festival, el resultat d'un any de treball en equip entre el sector públic i la iniciativa privada i amb la implicació decisiva de l'Associació Turística de Calella.

Durant nou dies, l'Associació d'Amants del Cinema, Rosebud portarà el setè art a diversos racons de la ciutat complint amb el seu objectiu de difondre i promocionar el cinema i formar les noves generacions en la cultura cinematogràfica.

El Calella Film Festival arriba en un moment immillorable, després que la ciutat hagi estat plató de cinema dues vegades en un mateix any, fent evident el matrimoni entre Calella i el cinema.

Aquest Festival no és fruit de la improvisació i és per això que neix amb totes les garanties de ser tot un èxit. Segur que ho fareu de cine. Molta sort!

ROSEBUD
ASSOCIACIÓ D'AMANTS DEL CINEMA

Associació ROSEBUD
Jonathan Ruiz
Director del CalellaFilmFestival

El Festival de Cinema de Calella neix com a idea l'any 2015 i ja en tenim aquí la primera edició. El nostre propòsit és difondre aquelles pel·lícules que no tenen els recursos d'una gran productora o les subvencions d'algunes entitats, però sí la il·lusió d'un director que el que vol és explicar una història. En aquest festival volem donar veu i premiar aquells directors, productors, actors... que han fet possible aquestes produccions "low cost", aportant el seu talent i un gran esforç.

Tenim com a objectiu la difusió i la promoció del cinema, i posem èmfasi especialment a formar les noves generacions, tant en cultura cinematogràfica com en coneixements tècnics i creatius.

Però també volem que tota la nostra ciutat gaudeixi del festival i, per això, a més de les pel·lícules seleccionades a competició, podreu gaudir de cinema en diferents espais, tallers i concursos on sereu tots benvinguts.

PATROCINA

Los Extremeños

ECIB Escola de Cinema de Barcelona
FICCIÓ / ANIMACIÓ / DOCUMENTAL

Fundació Creu Groga

Ràdio Calella Televisió

ATC Associació Turística de Calella
www.CALELLAbarcelona.com

1. **Sala Mozart** (C/Església, 91)
2. **Xiringuito 9** (Platja gran Calella, s/n)
3. **Sala d'actes de l'Ajuntament Vell** (Plaça de l'Ajuntament, 1-3)
4. **Ràdio Calella** (C/Sant Jaume, 137)

INAUGURACIÓ DEL FESTIVAL

19.00h / Sala Mozart (C/Església, 91)
Chaplin amb música en directe amb Arrigo Tomasi al piano.

19.30h / Sala Mozart (C/Església, 91)
Inauguració oficial del Calella Film Festival.

SECCIÓ OFICIAL DE LLARGMETRATGES LOW COST
20.00h / Sala Mozart (C/Església, 91) **/ Entrada gratuïta**

EL MAL QUE HACEN LOS HOMBRES

Sinopsi: Un sicari i un metge que treballen per a un càrtel del narcotràfic reben un paquet inusual: una nena de 10 anys, filla del cap d'una banda rival, a qui han de custodiar fins que rebin l'ordre de tallar-la a trossos o deixar-la en llibertat.

Comptarem amb la presència del director, Ramon Térmens, tant en la inauguració com en la projecció de la pel·lícula.

Entrada gratuïta a tot l'acte.

BEACH FESTIVAL
22.00h / Xiringuito 9 (Platja gran Calella, s/n) **/ Entrada gratuïta**

REGRESO AL FUTURO

Sinopsi: La trama relata les aventures de Marty McFly, un adolescent que és enviat accidentalment trenta anys endarrere, des del 1985 al 1955. Després de canviar els fets del 1955, concretament els fets de quan els seus pares es van conèixer i enamorar, Marty ha d'intentar tornar a unir els seus pares per assegurar la seva pròpia existència.

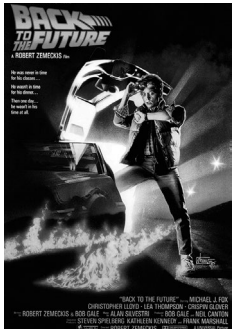

LLEGENDA

- SECCIÓ OFICIAL DE LLARGMETRATGES LOW COST
- BEACH FESTIVAL
- CICLE ÈXITS DE TAQUILLA
- CICLE PREMIATS DE L'ANY
- CLASSES I TALLERS
- CONCURS DE CURMETRATGES RÀPIDS DE CALELLA LÍMIT 48H
- ALTRES ESDEVENIMENTS

FORA DE CONCURS DE SECCIÓ OFICIAL
16.00h / Sala Mozart (C/Església, 91) **/ Entrada gratuïta**

CAPA CAÍDA

Sinopsi: El gran superheroi espanyol Magno va desaparèixer de la vida pública després d'estar implicat en un escàndol d'abús de menors. Han passat vint anys d'aquell esdeveniment i uns documentalistes repassaran la vida de l'heroi caigut en desgràcia per fer una pel·lícula. Junts intentaran assenyalar aquells que van conspirar contra ell, però durant el procés sorgeix una amenaça molt més gran...

Comptem amb la presència del director, Santiago Alvarado.

CICLE ÈXITS DE TAQUILLA
18.00h / Sala Mozart (C/Església, 91) **/ Entrada 4 € taquilla i online**

LOS VENGADORES: LA ERA DE ULTRÓN

Sinopsi: Tony Stark intenta reactivar un programa caigut en desús, l'objectiu del qual és mantenir la pau a la terra, les coses comencen a torçar-se i els herois més poderosos de la Terra: Iron Man, Capità Amèrica, Thor, L'Increïble Hulk, la Vídua Negra i Ull de Falcó, hauran d'afrontar la prova definitiva que el destí els posa en joc. Quan Ultrón emergeix, correspondrà als Venjadors detenir els seus terribles plans, unes incòmodes aliances portaran a un inesperat desenllaç que aplanarà el camí per a una èpica aventura.

CICLE PREMIATS DE L'ANY
20.30h / Sala Mozart (C/Església, 91) **/ Entrada 4 € taquilla i online**

MAD MAX, FURIA EN LA CARRETERA

6 Premis Oscar / 10 nominacions.

Sinopsi: Ambientada en un futur després d'una guerra nuclear, el món és un erm desèrtic i la civilització s'ha esfondrat. Max, un solitari supervivent, és capturat pels War Boys, l'exèrcit del tirànic Immortal Joe, cabdill i líder del culte. Identificat com a donant de sang universal, Max és empresonat i utilitzat com a "bossa de sang" per Nux, un War Boy malalt. Mentrestant, Imperator Furiosa és enviada en un "War Rig" (un camió de guerra fortament blindat) per transportar gasolina.

BEACH FESTIVAL
22.00h / Xiringuito 9 (Platja gran Calella, s/n) **/ Entrada gratuïta**

LOS DESCENDIENTES

Sinopsi: Explica la història d'un regne on el fill adolescent de la Bella i la Bèstia serà pròximament coronat i la seva primera ordre serà la redempció dels fills de malvats com Cruella de Vil, Malèfica, la Madrastra de Blancaneus o Jafar. Serà llavors quan aquests, al costat dels fills de Rapunzel, Ventafocs, la Bella Durmiente o Mulán hagin de triar si seguir els passos dels seus pares o treure a relluir el seu heroi interior.

SECCIÓ OFICIAL DE LLARGMETRATGES LOW COST
16.00h / Sala Mozart (C/Església, 91) **/ Entrada gratuïta**

MADRID, ABOVE THE MOON

Sinopsi: Fent fotos a turistes en una plaça de Madrid, l'Ernesto coneix la Susan. S'agraden, clar, encara que no immediatament. Però els déus no ens són sempre favorables, "Madrid, above The Moon" és un llargmetratge low cost, una pel·lícula petita, independent i personal, que intenta evitar els llocs comuns del cinema convencional.

Amb la presència del director, Miguel Santesmases.

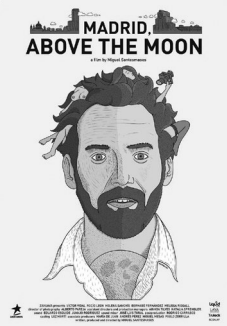

CICLE ÈXITS DE TAQUILLA
18.00h / Sala Mozart (C/Església, 91) **/ Entrada 4 € taquilla i online**

DEL REVÉS

Sinopsi: La jove Riley ha hagut de deixar la seva ciutat per instal·lar-se a San Francisco per la feina del seu pare. Intenta habituar-se a aquesta nova vida, guiada per les seves emocions: la Joia, la Por, la Ira, el Fàstic i la Tristesa. És des del Quarter Cerebral, el centre de control de la ment de la Riley, que les emocions l'aconsellen en la vida del cada dia.

CICLE ÈXITS DE TAQUILLA
20.00h / Sala Mozart (C/Església, 91) **/ Entrada 4 € taquilla i online**

JURASSIC WORLD

Sinopsi: Vint-i-dos anys després dels fets ocorreguts a Jurassic Park, l'illa Ennuvolar ha estat transformada en un enorme parc temàtic, Jurassic Wold, amb versions «domesticades» d'alguns dels dinosaures més coneguts, quan tot sembla anar sobre rodes i ser el negoci del segle, un nou dinosaure d'espècie desconeguda, creat manipulant genèticament el seu ADN i que resulta ser molt més intel·ligent del que es pensava, s'escapa del seu recinte i comença a causar estralls entre els visitants del parc.

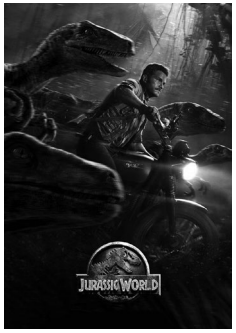

HOMENATGE DICAPRIO
22.30h / Sala Mozart (C/Església, 91) **/ Entrada 4 € taquilla i online**

EL LOBO DE WALL STREET

Sinopsi: Pel·lícula basada en fets reals del corredor de borsa novaiorquès Jordan Belfort (Leonardo DiCaprio). A mitjan anys 80, Belfort era un jove honrat que perseguia el somni americà, però aviat en l'agència de valors va aprendre que el més important no era fer guanyar als seus clients, sinó ser ambiciós i guanyar una bona comissió. El seu enorme èxit i fortuna li van valer el malnom de "El llop de Wall Street". Diners, poder, dones, drogues, les temptacions abundaven i el temor a la llei era irrellevant. Jordan i el seu equip de llops consideraven que la discreció era una qualitat antiquada, mai es van conformar amb el que tenien...

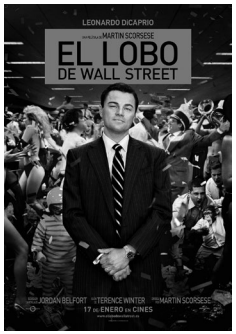

BEACH FESTIVAL
22.00h / Xiringuito 9 (Platja gran Calella, s/n) **/ Entrada gratuïta**

GREMLINS

Sinopsi: La pel·lícula comença amb "Rand" Peltzer, un modest inventor de qüestionable èxit, que viu en la fictícia comunitat de Kingston Falls i que viatja a Chinatown de Nova York per vendre els seus invents i comprar un regal de Nadal per al seu fill Billy. Finalment, troba a la petita botiga del Sr. Wing, un ancià xinès, un animal anomenat Mogwai (que significa en Cantonès "esperit maligne"). L'amo de la botiga no vol vendre l'animal però el seu nét el ven en secret a Rand. Encara que la criatura té un aspecte adorable i innocent, el nét de l'amo adverteix a Rand que ha de respectar tres normes...

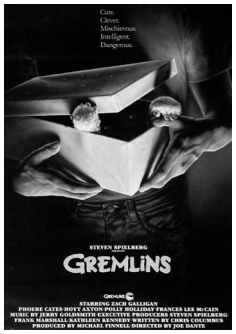

SECCIÓ OFICIAL DE LLARGMETRATGES LOW COST
18.00h / Sala Mozart (C/Església, 91) **/ Entrada gratuïta**

TEMPORAL

Sinopsi: 24 hores en la vida de cinc personatges anònims que no es coneixen entre si; l'únic vincle que hi ha entre ells és haver trobat feina mitjançant la mateixa empresa de treball temporal.

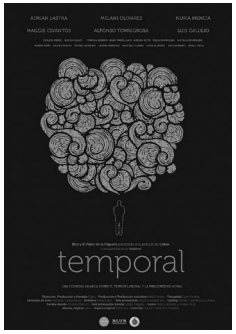

SECCIÓ OFICIAL DE LLARGMETRATGES LOW COST
20.00h / Sala Mozart (C/Església, 91) **/ Entrada gratuïta**

THE PARK BENCH

Sinopsi: Quan a l'Emily, una bibliotecària, li assignen Mateo, un estudiant universitari de literatura americana, com a professora auxiliar, no s'entenen gaire, però quan la discussió gira des dels clàssics fins a les confessions, les coses es compliquen i es veuen obligats a prendre decisions que poden canviar les seves vides per sempre.

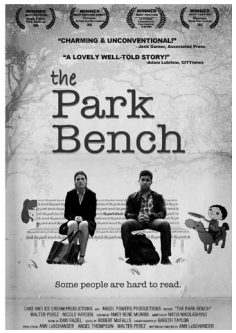

SECCIÓ OFICIAL DE LLARGMETRATGES LOW COST
22.00h / Sala Mozart (C/Església, 91) **/ Entrada gratuïta**

LA POLS

Sinopsi: Poc després de saber que el seu pare ha mort, Jacob s'oblida completament del tema, la seva relació amb la seva germana Ruth i la seva amiga Alba canviarà, portarà les seves vides al límit i s'enfrontarà a les convencions socials.

Amb la presència de membres de l'equip.

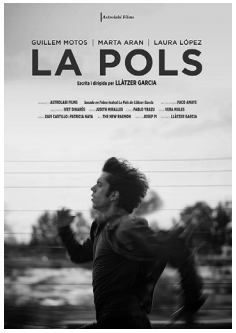

BEACH FESTIVAL
22.00h / Xiringuito 9 (Platja gran Calella, s/n) **/ Entrada gratuïta**

PAN (VIAJE A NUNCA JAMÁS)

Sinopsi: Peter, un noi rebel de 12 anys, ha passat tota la vida en un ombrívol orfenat de Londres. Durant una nit delirant, es veu transportat des de l'orfenat a un món fantàstic de pirates, guerrers i fades anomenat "Nunca Jamás". Mentre viu extraordinàries aventures, intenta descobrir per què la seva mare el va abandonar a l'orfenat després de néixer. En companyia de la guerrera Tigrilla i del seu nou amic el Capità Garfio, Peter ha de derrotar l'implacable pirata Barbanegra per salvar el país de "Nunca jamás" i descobrir el seu veritable destí.

CLASSES I TALLERS

16.00h / Sala d'actes de l'Ajuntament Vell (Plaça de l'Ajuntament, 1-3) **/ Entrada gratuïta**

TALLER GRATUÏT DE MUNTATGE BÀSIC

T'ensenyarem a muntar la teva pròpia pel·lícula amb un programa de descàrrega gratuïta. Les possibilitats del recursos audiovisuals són cada vegada més àmplies, gràcies al fàcil accés a la tecnologia. Malgrat això, la manca de coneixements tècnics sobre l'ús d'aquests dispositius, genera freqüentment resultats insatisfactoris, que redueixen el potencial comunicador.

L'objectiu d'aquest taller pràctic és capacitar en els fonaments bàsics de l'ús de l'edició de vídeo.

Impartit per professionals dedicats al mitjà audiovisual.

CICLE PREMIATS DE L'ANY

20.00h / Sala Mozart (C/Església, 91) **/ Entrada 4 € taquilla i online**

EL HIJO DE SAÚL

Oscar a la millor pel·lícula de parla no anglesa / Globus d'or a la millor pel·lícula estrangera / Gran premi del Jurat de Cannes.

Sinopsi: L'any 1944, en l'horror del camp de concentració d'Auschwitz, un presoner jueu hongarès anomenat Saül, membre dels 'Sonderkommando' -encarregats de cremar els cadàvers dels presoners gasejats i netejar les cambres de gas-, troba certa supervivència moral tractant de salvar dels forns crematoris el cos d'un nen que pren com el seu fill.

SECCIÓ OFICIAL DE LLARGMETRATGES LOW COST

22.00h / Sala Mozart (C/Església, 91) **/ Entrada gratuïta**

EL DESTIERRO

Sinopsi: Teo és destinat a un minúscul fortí de vigilància, situat en un fred i inhòspit paratge. Un cop allà, coneixerà el seu nou company, Silverio, amb el qual haurà de conviure els sis llargs mesos que ha de complir en aquell destí. Des del primer moment el caràcter oposat d'aquests dos homes provocarà les primeres friccions, accentuades per com n'és de reduït el lloc on han de sobreviure.

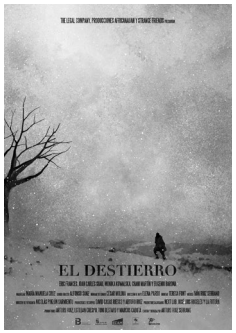

SECCIÓ OFICIAL DE LLARGMETRATGES LOW COST

18.00h / Sala Mozart (C/Església, 91) **/ Entrada gratuïta**

TANGER GOOL

Sinopsi: La Fàtima treballa a Arej, una associació de Birchifa, Tànger. Una tarda coneix l'equip de futbol femení local i decideix ajudar-les organitzant un partit amb un equip europeu a la ciutat.

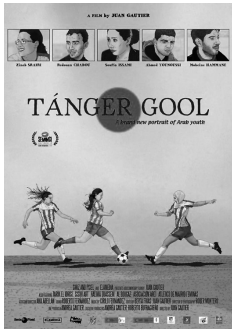

BEACH FESTIVAL

22.00h / Xiringuito 9 (Platja gran Calella, s/n) **/ Entrada gratuïta**

TIBURÓN

Sinopsi: A la costa d'un petit poble de l'est dels Estats Units, un enorme tauró ataca diverses persones. Per temor als nefasts efectes que aquest fet podria tenir sobre el negoci turístic, l'alcalde es nega a tancar les platges i a difondre la notícia. Però un nou atac del tauró acaba amb la vida d'un banyista. Quan el terror s'apodera de tots, un veterà caçador de taurons, un oceanògraf i el cap de la policia local s'uneixen per capturar l'esqual.

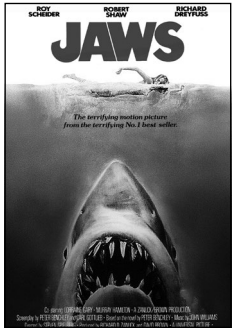

CONCURS DE CURMETRATGES RÀPIDS DE CALELLA

17.00h - 19.00h / Sala Mozart (C/Església, 91) **/ Entrada gratuïta**

CONCURS DE CURTMETRATGES LÍMIT 48H. INSCRIPCIÓ PRESENCIAL

També es podrà fer la inscripció al web del festival: **www.calellafilmfestival.com**

El concurs Límit 48 hores és un concurs de curtmetratges ràpids amb l'objectiu de poder plasmar una història o idea en un màxim de 48 hores (creació i edició). Es donaran dos dies sencers per presentar el producte acabat. Hi haurà diverses categories o grups d'edat i es permetrà participar al concurs a grups infantils i juvenils.

Els curtmetratges hauran de mostrar elements específics referents al festival i es realitzaran seguint les indicacions que el comissionat establirà, per tal de garantir que realment el rodatge hagi estat realitzat durant els dies establerts per l'organització del festival.

SECCIÓ OFICIAL DE LLARGMETRATGES LOW COST

18.00h / Sala Mozart (C/Església, 91) **/ Entrada gratuïta**

FURIEUSE

Sinopsi: Nathalie té 26 anys, és soltera i porta una vida perfecta i tranquil·la en un idíl·lic Mont-real molt semblant a Pleasantville. Tothom és feliç, compromès i molt alegre. . . la vida és bella, els ocellets canten i els núvols s'aixequen. Fins que li roben la bicicleta caríssima que acaba de regalar-li el seu avi. Aviat descobreix que un grup de mafiosos perillosíssims estan robant totes les bicis de Mont-real. És llavors quan li canvia el xip i decideix convertir-se en "Nath Fury".

CLASSES I TALLERS

19.00h / Sala d'actes de l'Ajuntament Vell (Plaça de l'Ajuntament, 1-3) **/ Entrada gratuïta**

CLASSES DE CINEMA PER A ESPECTADORS

Descobreix com s'han fet les pel·lícules que més t´agraden.

1r dia - Introducció al Llenguatge Cinematogràfic. Realitza el curs el director **Jorge Barrio**, mitjançant la utilització d'una selecció de les millors seqüències del cinema.

CICLE PREMIATS DE L'ANY

20.00h / Sala Mozart (C/Església, 91) **/ Entrada 4 € taquilla i online**

ME & EARL & THE DYING GIRL

Millor pel·lícula i premi del públic al Festival de Sundance.

Sinopsi: Greg passa l'últim any de l'institut de la forma més anònima possible, evitant tot tipus de relacions, mentre en secret fa estranyes pel·lícules amb el seu únic amic. Aquesta situació canviarà quan la seva mare l'obliga a fer-se amic d'una companya de classe amb leucèmia.

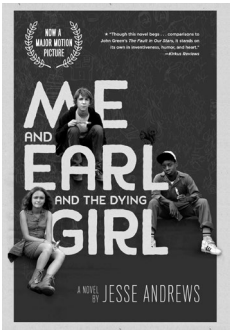

CICLE PREMIATS DE L'ANY

22.00h / Sala Mozart (C/Església, 91) **/ Entrada 4 € taquilla i online**

THE FINAL GIRLS

Premi especial del jurat i millor guió del Festival de Sitges.

Sinopsi: Max és una estudiant de secundària que està de dol per la pèrdua de la seva mare, la qual en la seva joventut va ser una estrella del cinema de terror dels vuitanta. Un dia, és convidada per a la projecció d'una de les seves pel·lícules. El que comença com una bonica forma de recordar d'una manera inusual la seva mare, es torça a causa d'un accident que acaba amb la noia i les seves amigues dins de la pel·lícula. Max haurà d'enfrontar-se ara a tot un seguit d'obstacles per intentar salvar la seva mare del psicòpata emmascarat de la ficció.

BEACH FESTIVAL

22.00h / Xiringuito 9 (Platja gran Calella, s/n) **/ Entrada gratuïta**

PROJECCIÓ DELS CURTMETRATGES FINALISTES FESTIMATGE 2016

festImatge

SECCIÓ OFICIAL DE LLARGMETRATGES LOW COST
18.00h / Sala Mozart (C/Església, 91) **/ Entrada gratuïta**

IRA

Sinopsi: Ira és la història d'Iker Vélez, un periodista que decideix canviar el rumb del seu documental per gravar la preparació, disseny i execució d'un assassinat. César és el pare d'un fill assassinat que ha decidit aprendre a matar per fer la seva pròpia justícia.

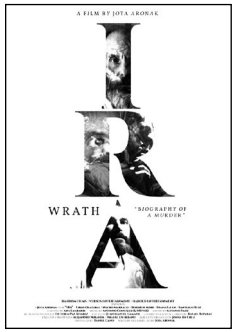

SECCIÓ OFICIAL DE LLARGMETRATGES LOW COST
22.30h / Sala Mozart (C/Església, 91) **/ Entrada gratuïta**

DARRERE LA PORTA

Sinopsi: La Sara viu sola amb el seu pare de 80 anys, un exmilitar retirat. La jove, que treballa de cuinera en un restaurant de mala mort, és maltractada psicològicament pel pare fins que arriba un inquilí que s'enamora d'ella.

CLASSES I TALLERS
19.00h / Sala d'actes de l'Ajuntament Vell (Plaça de l'Ajuntament, 1-3) **/ Entrada gratuïta**

CLASSES DE CINEMA PER A ESPECTADORS

Descobreix com s'han fet les pel·lícules que més t´agraden.

2n dia – Influències Cinematogràfiques. Realitza el curs el director **Jorge Barrio**.

Descobrirem les influències darrere les grans pel·lícules de la història del cinema.

BEACH FESTIVAL
22.00h / Xiringuito 9 (Platja gran Calella, s/n) **/ Entrada gratuïta**

FAST & FURIOUS 7

Sinopsi: Ha passat un any des que l'equip de Dominic i Brian Torreto poden tornar finalment indultats als Estats Units. Desitgen adaptar-se a una vida en la legalitat, però l'entorn ja no és el mateix. Dom intenta acostar-se a Letty, i Brian lluita per acostumar-se a la nova vida amb Mia i el seu fill. Cap d'ells s'imagina que un fred assassí, entrenat per realitzar operacions secretes, es creuarà en les seves vides per esdevenir el seu enemic més perillós.

CICLE ÈXITS DE TAQUILLA
20.00h / Sala Mozart (C/Església, 91) **/ Entrada 4 € taquilla i online**

FORREST GUMP

Sinopsi: Una ploma s'enlaira i aterra als peus de Forrest Gump, un home senzill d'esperit, assegut en un banc esperant l'autobús, així, explicarà la fabulosa història de la seva vida als vianants que aniran seient prop d'ell al banc. La vida de Forrest Gump serà en la imatge d'aquesta ploma, un paral·lelisme de com es deixa portar per les seves aventures increïbles en l'Amèrica de la segona meitat del segle XX.

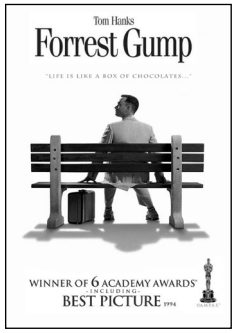

CLASSES I TALLERS

16.00h - 18.00h / Ràdio Calella (C/Sant Jaume, 137) **/ Entrada gratuïta**

TALLER GRATUÏT DE MUNTATGE

Vols participar en el Límit 48h però no saps editar vídeo? Nosaltres t'ajudem:

Posem a la teva disposició professionals del mitjà audiovisual perquè t'assessorin a l'hora de muntar el teu curtmetratge, realitzat dintre del concurs Límit 48h.

Ja no tens excusa per no apuntar-t'hi.

SECCIÓ OFICIAL DE LLARGMETRATGES LOW COST

18.00h / Sala Mozart (C/Església, 91) **/ Entrada gratuïta**

FLOW

Sinopsi: Walter Mann és un actor i en el seu interior es lliura una batalla entre les llums i les ombres de la seva personalitat. El desenllaç del procés serà el triomf d'un dels contendents sobre l'altre.

Amb la presència de l'actor Juan Garcia del Santo i el director David Martínez.

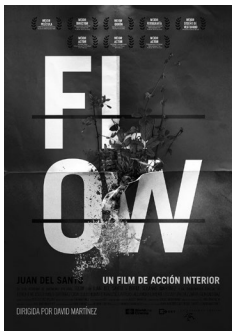

CLASSES I TALLERS

19.00h / Sala d'actes de l'Ajuntament Vell (Plaça de l'Ajuntament, 1-3) **/ Entrada gratuïta**

CLASSES DE CINEMA PER A ESPECTADORS

3er dia - La Teoria del Cercle al cinema. Realitza el curs, el director **Jorge Barrio**.

Descobrir l'ús de la figura geomètrica del cercle en grans pel·lícules com Star Wars, 2001, Gattaca, E.T, o El gran Lebowski.

CICLE PREMIATS DE L'ANY

20.00h / Sala Mozart (C/Església, 91) **/ Entrada 4 € taquilla i online**

LA HABITACIÓN

Millor pel·lícula Festival de Toronto / Oscar a la millor actriu (Brie Larson)

Sinopsi: Per a Jack, un nen de cinc anys, l'habitació és el món sencer, el lloc on va néixer, on menja, juga i aprèn amb la seva mare. A la nit, la mare el posa a dormir a l'armari, per si ve el vell Nick. L'habitació és la llar de Jack, mentre que per a la seva mare és la presó on porta set anys tancada, segrestada des dels dinou anys.

BEACH FESTIVAL / ESDEVENIMENT COMPARTIT AMB EL NEC: FESTIVAL NITS D'ESTIU A CALELLA

22.00h / Xiringuito 9 (Platja gran Calella, s/n) **/ Entrada gratuïta**

HOTEL TRANSSILVÀNIA 2 (En català i substitulada en anglès)

Sinopsi: Tot sembla estar canviant a millor a l'Hotel Transilvània. La rígida política de només per a monstres establerta per Dràcula s'ha relaxat per fi i s'han obert les portes del lloc també a hostes humans. No obstant això, en Dràcula està preocupat en veure que el seu adorable nét, en Dennis, mig humà i mig vampir, no mostra signes de ser vampir, així que l'avi Dràcula fa que el seu nét passi per un campament d'entrenament de monstres.

CONCURS DE CURMETRATGES RÀPIDS DE CALELLA
12.00h / Sala Mozart (C/Església, 91) **/ Entrada gratuïta**

PROJECCIÓ LÍMIT 48H

Projecció del curtmetratges del Concurs Límit 48h.

SECCIÓ OFICIAL DE LLARGMETRATGES LOW COST
16.00h / Sala Mozart (C/Església, 91) **/ Entrada gratuïta**

THE PARK BENCH

Sinopsi: Quan a l'Emily, una bibliotecària, li assignen Mateo, un estudiant universitari de literatura americana, com a professora auxiliar, no s'entenen gaire, però quan la discussió gira des dels clàssics fins a les confessions, les coses es compliquen i es veuen obligats a prendre decisions que poden canviar les seves vides per sempre.

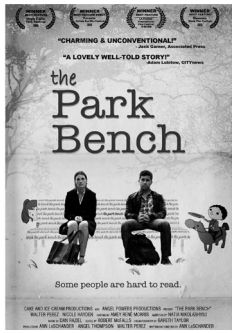

SECCIÓ OFICIAL DE LLARGMETRATGES LOW COST
18.00h / Sala Mozart (C/Església, 91) **/ Entrada gratuïta**

DARRERE LA PORTA

Sinopsi: La Sara viu sola amb el seu pare de 80 anys, un exmilitar retirat. La jove, que treballa de cuinera en un restaurant de mala mort, és maltractada psicològicament pel pare fins que arriba un inquilí que s'enamora d'ella.

Amb la presència de membres de l'equip.

CLOENDA DEL FESTIVAL

CONCURS DE CURMETRATGES RÀPIDS DE CALELLA
19.30h / Sala Mozart (C/Església, 91)

PROJECCIÓ FINALISTES LÍMIT 48H

Projecció curtmetratges finalistes de la Secció oficial Límit 48h.

SECCIÓ OFICIAL DE LLARGMETRATGES LOW COST
20.00h / Sala Mozart (C/Església, 91)

CERIMÒNIA D'ENTREGA DE PREMIS

Cerimònia d'entrega de premis als guanyadors del concurs de la Secció oficial de Llargmetratges Low Cost.

Entrada gratuïta a tot l'acte.

ZOMBIE PARTY FESTIVAL

20.30h / Xiringuito 9 (Platja gran Calella, s/n)
Festa Prèvia Zombie Party
Amb maquilladors professionals per ajudar-te a finalitzar la teva disfressa.

BEACH FESTIVAL
22.00h / Xiringuito 9 (Platja gran Calella, s/n) **/ Entrada gratuïta**

ZOMBIES PARTY

Sinopsi: Una comèdia romàntica... amb zombis. La vida de Shaun és en un carrer sense sortida: es passa la vida a la taverna local amb el seu íntim amic Ed, discuteix amb la seva mare i descuida la seva promesa, Liz. Quan Liz el deixa plantat, Shaun decideix, finalment, posar la seva vida en ordre. Ha de reconquistar el cor de la seva promesa, millorar les relacions amb la seva mare i enfrontar-se a les responsabilitats d'un adult. Però, per desgràcia, els morts estan tornant a la vida, i tracten de devorar els vius, així que Shaun haurà d'enfrontar-se a un problema més. Armat amb un pal de criquet i una pala, emprèn una guerra contra una horda de zombis per rescatar la seva mare, la seva promesa i fins i tot, encara que a contracor, el seu padrastre, i els porta a tots al lloc més segur i protegit.

00.00h / Xiringuito 9 (Platja gran Calella, s/n)
Festa de Cloenda del Festival Zombie Party
Es farà un concurs de disfresses zombi entre els assistents. Seran premiats els millors zombis per votació popular.

Entrada gratuïta a tot el Zombie Party Festival.

CALELLA
FESTIVAL DE CINEMA

DISSENY: SERGI CUGAT I GARRIGA © CUGUIGRAPHICS

www.calellafilmfestival.com

Calella Film Festival calellafilmfestival @CalellaFilmFest

RESUM PROGRAMACIÓ

SECCIÓ OFICIAL DE LLARGMETRATGES LOW COST

	DV8	DS9	DG10	DL11	DT12	DC13	DJ14	DV15	DS16
INAUGURACIÓ DEL FESTIVAL	19.00h **SM**								
EL MAL QUE HACEN LOS HOMBRES	20.00h **SM**								
CAPA CAÍDA (FORA DE CONCURS)		16.00h **SM**							
MADRID, ABOVE THE MOON			16.00h **SM**						
TEMPORAL				18.00h **SM**					
THE PARK BENCH				20.00h **SM**					16.00h **SM**
LA POLS				22.00h **SM**					
TANGER GOOL					18.00h **SM**				
EL DESTIERRO					22.00h **SM**				
FURIEUSE						18.00h **SM**			
IRA							18.00h **SM**		
DARRERE LA PORTA							22.30h **SM**		18.00h **SM**
FLOW								18.00h **SM**	
CERIMÒNIA D'ENTREGA DE PREMIS									20.00h **SM**

BEACH FESTIVAL

	DV8	DS9	DG10	DL11	DT12	DC13	DJ14	DV15	DS16
REGRESO AL FUTURO	22.00h **X9**								
LOS DESCENDIENTES		22.00h **X9**							
GREMLINS			22.00h **X9**						
PAN (VIAJE A NUNCA JAMÁS)				22.00h **X9**					
TIBURÓN					22.00h **X9**				
PROJECCIÓ DELS CURTMETRATGES FINALISTES FESTIMATGE 2016						22.00h **X9**			
FAST & FURIOUS 7							22.00h **X9**		
HOTEL TRANSSILVÀNIA 2								22.00h **X9**	
ZOMBIES PARTY									22.00h **X9**

CICLE ÈXITS DE TAQUILLA

	DV8	DS9	DG10	DL11	DT12	DC13	DJ14	DV15	DS16
LOS VENGADORES: LA ERA DE ULTRÓN		18.00h **SM**							
DEL REVÉS			18.00h **SM**						
JURASSIC WORLD			20.00h **SM**						
FORREST GUMP							20.00h **SM**		

CICLE PREMIATS DE L'ANY

	DV8	DS9	DG10	DL11	DT12	DC13	DJ14	DV15	DS16
MAD MAX, FURIA EN LA CARRETERA		20.30h **SM**							
EL HIJO DE SAÚL					20.00h **SM**				
ME & EARL & THE DYING GIRL						20.00h **SM**			
THE FINAL GIRLS						22.00h **SM**			
LA HABITACIÓN								20.00h **SM**	

CLASSES I TALLERS

	DV8	DS9	DG10	DL11	DT12	DC13	DJ14	DV15	DS16
TALLERS GRATUÏTS DE MUNTATGE BÀSIC					16.00h **AV**			16.00h **RC**	
CLASSES DE CINEMA PER A ESPECTADORS						19.00h **AV**	19.00h **AV**	19.00h **AV**	

CONCURS DE CURMETRATGES RÀPIDS DE CALELLA LÍMIT 48H

	DV8	DS9	DG10	DL11	DT12	DC13	DJ14	DV15	DS16
LÍMIT 48H / INSCRIPCIÓ PRESENCIAL						17.00h **SM**			
LÍMIT 48H / PROJECCIÓ									12.00h **SM**
LÍMIT 48H / PROJECCIÓ FINALISTES									19.30h **SM**

ALTRES ESDEVENIMENTS

	DV8	DS9	DG10	DL11	DT12	DC13	DJ14	DV15	DS16
HOMENATGE DICAPRIO: EL LOBO DE WALL STREET			22.30h **SM**						
ZOMBIE PARTY FESTIVAL / PRÈVIA									20.30h **X9**
ZOMBIE PARTY FESTIVAL / CLOENDA									00.00h **X9**

LOCALITZACIONS

SM: Sala Mozart **X9:** Xiringuito 9 **AV:** Sala d'actes de l'Ajuntament Vell **RC:** Ràdio Calella